



## EDIFICIOS HISTÓRICOS Y LUGARES EMBLEMÁTICOS

- 1. IGLESIA DE SAN MIGUEL**  
Fue antigua fortaleza árabe hasta mediados del s. XV, que se transforma en ermita. Actualmente, se usa como salón de exposiciones.  
Horario de visitas de exposición:  
Martes a viernes: invierno 10:30 - 13:30 h / 17:00 - 20:00 h;  
verano 10:30 - 13:30 h / 18:00 - 21:00 h  
Sábados, domingos y festivos: 11:00 - 14:00 h  
*C/ Carredera, s/n*
- 2. PÓSITO**  
Fue almacén de trigo en el s. XVIII. Conserva una portada barroca de mármol rematada en un frontón curvo. Hoy es un centro de salud.  
*C/ Carredera, 32*
- 3. HOSPITAL – IGLESIA DE SAN JUAN DE DIOS**  
Se crea como hospital de S. Sebastián en el s. XVI. Posee una iglesia barroca con retablo de pino de Flandes sin dorar. Conserva la imagen más antigua de Arcos, el Cristo de la Veracruz [1545].  
*C/ Carredera, 1*
- 4. CUESTA DE BELÉN (ANTIGUA PUERTA DE JEREZ)**  
Su nombre procede de la Virgen de Belén, ubicada en una hornacina de la derruida Puerta de Jerez. En esta calle se encontraba una de las tres puertas de acceso a la ciudad en época musulmana.
- 5. CENTRO DE INTERPRETACIÓN CIUDAD DE ARCOS (CICA)**  
El CICA es un centro de interpretación del término municipal de Arcos donde se hace especial referencia al conjunto histórico y sus posibilidades turísticas.  
Horario de visitas:  
Lunes a sábados: 9:30 - 14:00 h / 15:00 - 19:30 h  
Domingos y festivos: 10:00 - 14:00 h  
*C/ Cuesta de Belén, 5*
- 6. CASA-PALACIO CONDE DEL ÁGUILA**  
Casa-palacio, considerada una joya del s. XV. Fachada gótico-mudéjar.  
Horario de visitas: solo fachada.  
*C/ Cuesta de Belén, 1*



- 7. CALLE NUEVA**  
Fue antiguo foso del castillo hasta que, en 1755, el terremoto de Lisboa derribó la muralla norte, lo que dio origen a la formación de esta calle.
- 8. PLAZA DEL CABILDO**  
El ejército francés, antes de marcharse en 1812, desmanteló la plaza casi por completo destruyendo la estructura porticada.
- 9. CASTILLO DUCAL**  
Alcázar militar de época musulmana, aunque su aspecto actual responde a reformas realizadas en los siglos XIV y XV.  
Horario de visitas: Residencia privada, con visitas cuatro veces al año.  
*Plaza del Cabildo*
- 10. AYUNTAMIENTO**  
Se trasladó a la Plaza del Cabildo en 1634. Destacan la portada en piedra coronada por el arcángel San Miguel, patrón de la ciudad, y dentro, el artesano mudéjar y un cuadro de Carlos IV atribuido a Goya.  
*Plaza del Cabildo*

- 11. BASÍLICA MENOR DE SANTA Mª DE LA ASUNCIÓN**  
Iglesia Mayor, más Antigua, Insigne y Principal de Arcos es el título concedido en 1764 por el Tribunal de la Rota. Las primeras construcciones datan de los siglos XIII y XIV, ubicadas sobre los restos de una mezquita árabe. La torre neoclásica es la parte más nueva y la fachada principal es gótico-plateresco.  
Horario de visitas:  
Lunes a viernes: 10:30 - 12:45 h / 16:00 - 18:30 h;  
Sábados: 10:30 - 13:00 h.  
Enero, febrero y 2ª quincena de diciembre: cerrado.  
*Plaza del Cabildo*
- 12. CONVENTO DE LA ENCARNACIÓN / EXPOSICIÓN PARROQUIAL PERMANENTE DOMUS DEI**  
Fundado en el s. XVI. La portada principal es plateresca y la contigua, gótica-florida.  
Horario de visitas: martes a viernes 10:30 - 12:45 h  
Enero, febrero y 2ª quincena de diciembre: cerrado.  
*Callejón de las Monjas*
- 13. CONVENTO DE LAS MERCEDARIAS DESCALZAS**  
Fundado en 1642 por Beatriz de la Calle. Es el único de clausura que queda en Arcos.  
Horario de visitas: solo fachada. Venta de dulces tradicionales en el torno de la antesala.  
*Plaza Boliches*
- 14. TEMPLO INCONCLUSO DE LOS JESUITAS**  
Se inicia la obra en 1759, pero queda sin terminar debido a la expulsión de los jesuitas de España.  
Horario de visitas: libre.  
*Plaza Boliches*
- 15. TEATRO OLIVARES VEAS**  
Se comenzó su construcción en 1910 y se terminó dos años después. Restaurado a finales del s. XX e inaugurado en 1994 por la Reina Sofía.  
*C/ Olivares Veas*
- 16. BELÉN ARTÍSTICO**  
Horario de visitas: consultar.  
*C/ Maldonado, s/n*



- 17. PINACOTECA**  
Horario de visitas:  
Martes a viernes: invierno 10:30 - 13:30 h / 16:00 - 19:00 h;  
verano 10:30 - 13:30 h / 17:00 - 20:00 h  
Sábados, domingos y festivos: 11:00 - 14:00 h  
*C/ Maldonado, s/n*
- 18. JARDÍN ANALUSI**  
Ocupa la parte trasera del Palacio del Mayorazgo.  
Horario de visitas:  
Martes a viernes: invierno 10:30 - 13:30 h / 16:00 - 19:00 h;  
verano 10:30 - 13:30 h / 17:00 - 20:00 h  
Sábados, domingos y festivos: 11:00 - 14:00 h  
*Parte trasera del Palacio del Mayorazgo*
- 19. PALACIO DEL MAYORAZGO**  
Construido en el s. XVII, posee una suntuosa fachada herreriana. En su interior cabe destacar los hermosos patios columnados.  
Horario de visitas:  
Martes a viernes: invierno 10:30 - 13:30 h / 16:00 - 19:00 h;  
verano 10:30 - 13:30 h / 17:00 - 20:00 h  
Sábados, domingos y festivos: 11:00 - 14:00 h  
*C/ San Pedro, 2*
- 20. CALLE CUNA**  
Llamada así porque aquí estuvo la fundación de niños expósitos. Representada en el Pueblo Español, ubicado en Barcelona.



- 21. CAPILLA DE LA MISERICORDIA**  
Fundada en 1490 como hospital de mujeres y niños huérfanos. Posee una portada de estilo gótico-gentil. Actualmente, se utiliza como salón de exposiciones.  
Horario de visitas: consultar.  
*C/ Niños de Prado, 4*
- 22. CONVENTO DE LOS JESUITAS (COLEGIO NTRA. SRA. DE LAS NIEVES)**  
Fundado en 1675. El dintel de su fachada ostenta el escudo de España y las flores de lis de los Borbones. Hoy en día, el convento es un colegio público.  
*C/ Boliches*
- 23. IGLESIA DE SAN PEDRO**  
El actual edificio es del s. XVI. Fue colegiata en el siglo XIV y se asienta sobre los restos de una fortaleza hispanomusulmana. La torre-fachada es de estilo barroco del s. XVIII, con portada flanqueada por columnas pareadas, y sobre la cornisa, la imagen del santo titular.  
Horario de visitas: Consultar  
Restauración  
*C/ San Pedro, 4*

**RUTA MONUMENTAL**  
Arcos de la Frontera

## EDIFICIOS HISTÓRICOS Y LUGARES EMBLEMÁTICOS

**24. CASA-PALACIO DE LOS VIRUÉS DE SEGOVIA E INESTAL**  
Construcción del s. XVII. Destaca la fachada de piedra y el escudo ovalado de mármol.  
**Horario de visitas:** solo fachada.  
C/ San Pedro, 6



**25. CASA-PALACIO DE LOS NUÑEZ DE PRADO**  
Casa-palacio del s. XVII. A principios del s. XX, fue tostadero de café y fábrica de harinas.  
**Horario de visitas:** solo fachada.  
C/ Cadenas, 5



**26. ANTIGUA CASA-PALACIO DE LOS MARQUÉSES DE TORRESOTO**  
Destaca la noble portada del s. XVII y el azulejo de la derecha, prueba de la presencia de la Sta. Inquisición.  
**Horario de visitas:** solo fachada.  
Plaza del Cananeo

**27. CASA-PALACIO JUAN DE CUENCA Y FARFÁN DE LOS GODO**  
Palacio del s. XVII. Posee una portada de piedra y un escudo con la armas de la familia.  
**Horario de visitas:** solo fachada.  
C/ Juan de Cuenca, 8

**28. ERMITA DE SAN ANTONIO ABAD**  
Estaba situada en el barrio de Zarahonda, que en el s. XVII era uno de los más importantes de esta ciudad, ya que el Ayuntamiento estaba ubicado aquí.  
**Horario de visitas:** solo fachada.  
C/ San Antonio Abad, s/n

**29. IGLESIA DE SAN AGUSTÍN**  
Se funda como Convento de San Juan de Letrán en 1539, hasta que en 1586 es ocupado por los Padres Agustinos de la Observancia. En su interior destaca la imagen de Ntro. Padre Jesús Nazareno, que goza de fervor popular.  
**Horario de visitas:**  
Lunes a domingo: 10:30 - 13:00 h / 15:30 - 18:30 h;  
martes: cerrado  
Julio y agosto: lunes a sábado 10:30 - 13:00 h / 16:00 - 19:00 h; domingos: cerrado.  
C/ San Juan

**30. RESTOS ANTIGUA MURALLA ALMOHADA**  
Los pocos vestigios que aún se conservan corresponden a la cerca amurallada, de época almohada.  
**Horario de visitas:** libre.

**31. PUERTA MATRERA**  
Fue clave en la defensa de la ciudad al oriente. Estaba flanqueada por dos torres, del que solo subsiste el de la izquierda.  
**Horario de visitas:** libre.  
Arco Matrera

**32. CASA-PALACIO MATRERA ABAJO**  
Ostenta una portada de piedra rematada por un escudo heráldico pétreo.  
**Horario de visitas:** solo fachada.  
C/ Matrera Abajo, 17

**33. CASA-PALACIO GARCÍA DE VEAS**  
Construida en el siglo XVIII. Destaca la portada de piedra coronada con un blasón.  
**Horario de visitas:** solo fachada.  
Plaza Modesto Gómez, 1

**34. ANTIGUO CONVENTO DE FRANCISCANOS DESCALZOS (IGLESIA M<sup>a</sup> AUXILIADORA)**  
Se inauguró en el año 1644. En el interior destacan las imágenes de San Pedro de Alcántara y de la Virgen de la Fuensanta.  
**Horario de visitas:** solo fachada.  
Plaza Modesto Gómez, s/n

**35. HOSPITAL DE LA CARIDAD**  
Conjunto de estilo colonial de la segunda mitad del siglo XVIII. Se comunica con el interior por un pórtico de triple arcada de medio punto sobre columnas y cancela de forja.  
**Horario de visitas:** solo fachada.  
Plaza de la Caridad

**36. PUENTE DE SAN MIGUEL**  
Se inauguró el día 14 de octubre de 1920 como solución para el paso de los viandantes por el río Guadalete.

**37. IGLESIA DE SAN FRANCISCO**  
Data de principios del siglo XVI. Cabe destacar en su interior el zócalo de azulejos sevillanos del siglo XVII.  
**Horario de visitas:** solo fachada.  
C/ San Francisco

## OTRAS ACTIVIDADES TURÍSTICAS

### ACTIVIDADES EN LA NATURALEZA

**LAGO DE ARCOS**  
• Paseo a pie bordeando la cola del lago. Observatorio de aves (Paraje Natural cola del Embalse).  
• Práctica de deportes náuticos y de la pesca. / Tlf.: 956 70 30 11  
• Club Náutico. Avda. Príncipe de España, s/n (Urb. El Santiscal)  
Tlf.: 956 70 30 11  
deportesarcos@hotmail.com

**ACTIVIDADES NÁUTICAS SIERRA DE CÁDIZ**  
Tlf.: 956 23 40 45 / 670 66 76 57  
info@nauticosierredacadz.com  
www.nauticosierredacadz.com

**ARCOS GOLF**  
Ctra. Arcos-Algaç km 3  
Tlf.: 956 70 41 31  
golf@arcosgolf.com  
www.arcosgolf.com

**ARCOS LAKE ACTIVITIES**  
Tlf.: 659 21 79 75 / 609 31 73 25  
info.arcoslake@gmail.com

**BICIAVENTURA**  
Tlf.: 685 92 56 21  
www.biciaventurearrent.es

### CARRILES ANIMACIÓN Y AVENTURAS S.L.

Tlf.: 956 71 79 94 / 637 41 90 37  
carries@carries.es  
www.carries.es

**GRANJA-ESCUELA BUENAVISTA**  
Bda. Junta de los Ríos, s/n.  
Tlf.: 956 72 59 50  
buenavista@granjaescuela.net  
www.granjaescuela.net

**TURISMO ACTIVO ARCOS**  
Tlf.: 655 46 41 58 / 656 52 44 17  
info@turismo-activo-arcos.com  
www.turismo-activo-arcos.com

**ACTIVIDADES CULTURALES**  
Información: Oficina de Turismo:  
Tlf.: 956 70 22 64  
Delegación de Cultura:  
Tlf.: 956 70 30 13

**CABALLOS EN ARCOS**  
CENTRO HIPICO LAS NIEVES  
Ctra. Arcos-Gibaibin, km 1,5  
Tlf.: 956 23 17 70  
currocaballo@hotmail.com

**ARTESANÍA**  
GALERÍA DE ARTE "ARX-ARCIS"  
C/ Marqués de Torresoto, 11  
Tlf.: 956 70 39 51

### CERÁMICAS LA MERCED

C/ Marqués de Torresoto, 10  
Tlf.: 657 24 23 55

**EXPOSICIÓN DE CERÁMICA RAMÓN CARRILLO**  
C/ Boticas, 15  
Tlf.: 956 70 25 68

**GALERÍA DE ARTE "SAN PEDRO"**  
C/ San Pedro, 7  
Tlf.: 629 84 34 79

**TALLER LA GRUTA: PINTURAS Y GRABADOS**  
Tlf.: 653 94 42 52

**ARTESANÍA: APEROS DE LABRANZA**  
Tlf.: 956 70 17 94

**ARTESANÍA EN PALMA**  
Tlf.: 629 36 32 82

**GALERÍA DE ARTE "EL RINCÓN DE LAS NIEVES"**  
Tlf.: 656 88 62 56

**AGENCIAS DE VIAJES**  
VIAJES VALENZUELA  
C/ Muñoz Vázquez, 1  
Tlf.: 956 70 42 42  
viajesvalenzuela@grupoaime.com

### VIAJES TURÍARCOS

C/ Corredera, 12  
Tlf.: 856 04 35 81  
turiarcos@gmail.com

**SERVICIOS TURÍSTICOS / GUÍAS LOCALES**

**INFOTUR**  
Tlf.: 654 92 17 92 / 687 94 42 99  
infoturarcos@yahoo.es  
www.infoturarcos.es

**GO ARCOS**  
Tlf.: 652 38 10 39  
info@goarcos.com  
www.goarcos.com

**TURISMO ACTIVO ARCOS**  
Tlf.: 655 46 41 58 / 656 52 44 17  
info@turismo-activo-arcos.com  
www.turismo-activo-arcos.com

**TREN TURÍSTICO**  
Tlf.: 956 70 26 09

**TAXIS**  
Tlf.: 956 70 46 40

**FLAMENCO**  
PEÑA "FAMILIA FLORES"  
C/ Manuel Summers, 7  
Tlf.: 956 71 72 57

### PEÑA FLAMENCA DE ARCOS DE LA FRA.

C/ Plaza de la Caridad, 1  
Tlf.: 956 70 12 51

**TABERNA "JÓVENES FLAMENCOS"**  
C/ Deán Espinosa, 11  
Tlf.: 657 13 35 52

**TABERNA FLAMENCA "EL CANANEO"**  
C/ Plaza del Cananeo, 11  
Tlf.: 656 92 95 94

**VISITAS A BODEGAS (PREVIA RESERVA)**  
BODEGA HUERTA DE ALBALÁ  
Ctra. Albarite, km 12  
Tlf.: 956 10 13 00

**BODEGA LA VIGORIA**  
Ctra. de Arcos - San José del Valle  
Tlf.: 956 18 17 17

**PRODUCTOS DE LA TIERRA**  
EL RINCÓN DEL ABUELO MANUEL  
C/ Debaño del Corral, 5  
Tlf.: 618 01 13 33

**GOLOSIERRA**  
Plaza de España, 3  
Tlf.: 956 70 07 34

**LA ALACENA DE NELA**  
C/ Corredera, 31

### CONVENTO DE LAS MONJAS MERCEDARIAS (DULCES TRADICIONALES)

Plaza Boticas  
Tlf.: 956 70 04 70

**MOLINO DE ACEITE FÉLIX PÉREZ**  
(Visitas previa reserva)  
Carril de los aceites  
Tlf.: 615 59 28 43  
molinoaceitefelixperez@gmail.com

La Oficina de Turismo no se hace responsable de los posibles cambios de horarios.

Fecha de actualización de datos:  
Marzo de 2019

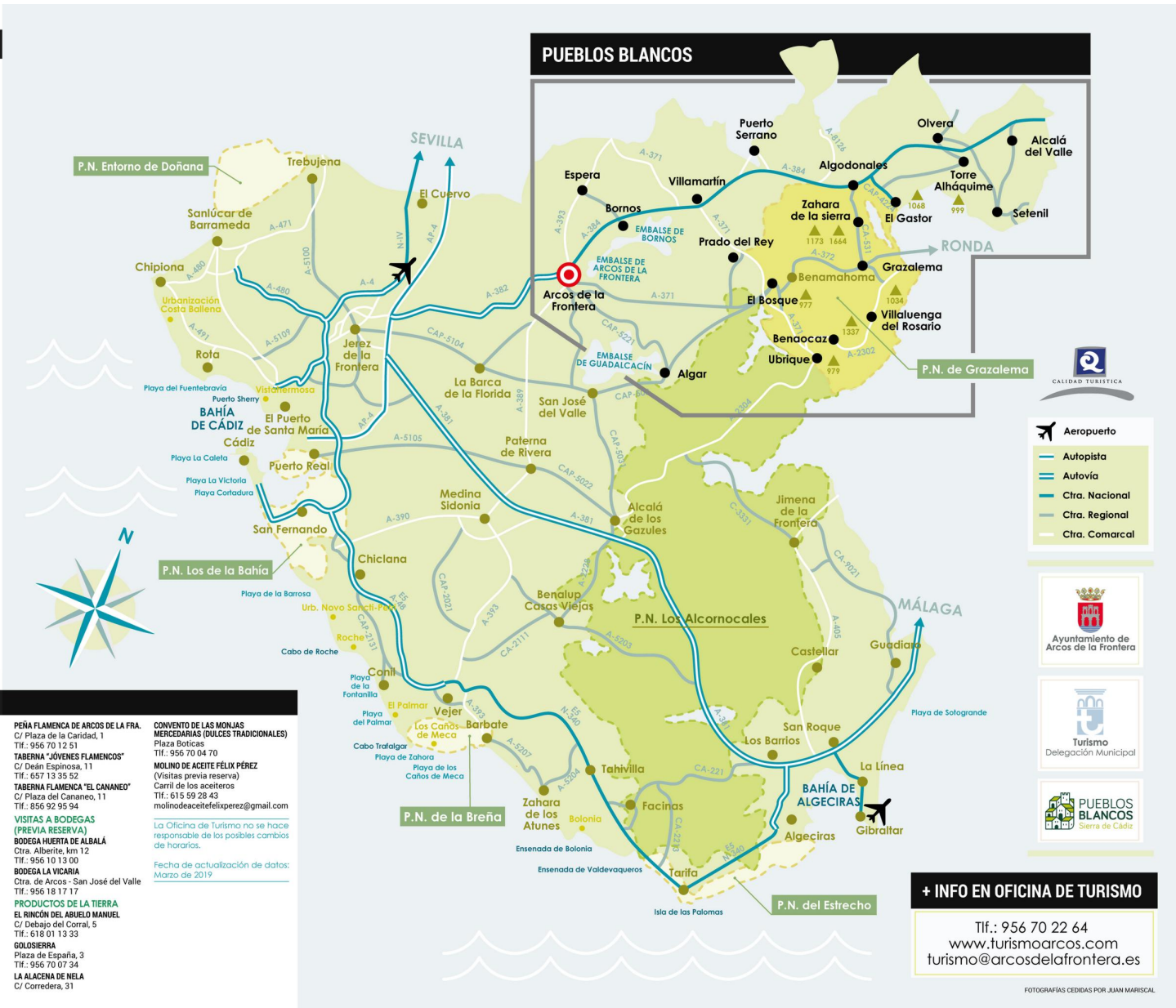

## PUEBLOS BLANCOS



- Aeropuerto
- Autopista
- Autovía
- Ctra. Nacional
- Ctra. Regional
- Ctra. Comarcal



## + INFO EN OFICINA DE TURISMO

Tlf.: 956 70 22 64  
www.turismoarcos.com  
turismo@arcosdelafrontera.es

FOTOGRAFÍAS CEDIDAS POR JUAN MARISCAL